



Master Oak collection

Master Oak.

The oak you love
but better.



1. Intro	5
De authenticiteit van eik in jouw interieurproject	5
Eik gebouwd voor het echte leven	6
Duurzaam alternatief voor eik en fineer	7
Zo blijft jouw Master Oak stralen	9
2. Unilin Master Oak collectie	10
Een collectie die inspireert	10
Haal de natuur naar binnen met aardse tinten	12
De kracht van donkere elegantie	18
Een verfijnd statement in groen	22
Meester in monochroom	24
3. Overzicht	30
Unilin Master Oak collectie	30
De eik waar je van houdt, maar dan beter.	33
Specificaties	34

De authenticiteit van eik in jouw interieurproject

Geef je project een premium uitstraling met Unilin Master Oak. De warme charme van eikenhout, zonder de zorgen: krasvast, kleurvast en onderhoudsvriendelijk. Tijdloze elegantie, ontworpen om jarenlang mee te gaan.

Met Master Oak til je elk project naar een hoger niveau dankzij de unieke combinatie van prestaties, design en duurzaamheid. Dé ideale keuze voor zowel commerciële als residentiële toepassingen.

Baanbrekende houttechnologie

Hoe slagen we erin de look-and-feel van echte eik of fineer zo perfect te evenaren? Daar zit onze **gepatenteerde Timber Touch Technology en digitale printtechnologie** voor iets tussen. Timber Touch biedt 20 keer meer diepte en textuur dan standaard structuren en een unieke matte afwerking. Dankzij onze digitale print krijgt Master Oak bovendien extra kleurdiepte, contrast en scherpte. De variërende houtporiën – van fijn tot ruw – geven Unilin Master Oak zo'n natuurlijke look dat zelfs professionals het verschil met echt fineer niet zien.

Eik gemaakt voor het echte leven

Met Unilin Master Oak plaatmateriaal heb je een budgetvriendelijk alternatief voor echt hout en fijner dat de tand des tijds doorstaat.

- **Krasvast:** Tot 3 keer krasvaster dan echte eik. Een oppervlak dat zijn uitstraling behoudt, hoe vaak je het ook gebruikt.
- **Kleurvast:** Kleuren die niet vervagen, ook niet na jaren zonlicht.
- **Vlekbestendig:** Eenvoudig in onderhoud en makkelijk schoon te maken.
- **Reeds afgewerkt:** What you see is what you get. Geen verrassingen of kleurvariaties zoals bij massief hout, maar een consistente look doorheen je hele project.
- **Geen herhalingen:** Het natuurlijke decor loopt ononderbroken door over 5,8 m² (2800 x 2070 mm).
- **Designkoppeling:** Combineer Unilin Master Oak op spaanplaat of MDF drager met bijpassende HPL & kantenband voor een ongeziene ontwerpvrijheid. De kantenband is verkrijgbaar voor zowel kopse als langse kanten.





Duurzaam alternatief voor eik en fineer

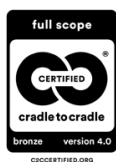

Wist je dat er geen bossen hoeven gekapt te worden om prachtige interieurs te creëren? Inderdaad, het hout in onze platen is **100% herwonnen**. Dat is hout dat voor anderen niet bruikbaar is (denk bijvoorbeeld aan bermhout of snoeiafval) en bij ons een nieuw leven krijgt als plaatmateriaal.

Ga je voor Master Oak op een Unilin spaanplaat? Dan kies je voor **95% gerecycleerd hout én een volledig Cradle to Cradle Bronze v4.0 certificering in decoratief plaatmateriaal en HPL** - uniek in de sector! En onze MDF-platen? Die voldoen dankzij hun Cradle to Cradle Material Health Bronze v4.0 aan de hoogste eisen rond materiaalgezondheid.

Wist je dat we een wereldprimeur te pakken hebben met onze MDF-platen? **Wij ontwikkelden als eerste de technologie die het mogelijk maakt om MDF op industriële schaal te recyclen.**



✓ vlekbestendig

Zo blijft jouw **Master Oak stralen**

Unilin Master Oak is heel gemakkelijk te onderhouden. Met enkel een **microvezeldoek, lauw water en wat allesreiniger** blijft jouw oppervlak in topvorm. Veeg steeds met de houtstructuur mee voor het mooiste resultaat.

Belangrijk: **vermijd afwasmiddel, schuurmiddelen en bijtende producten.** Afwasmiddel bevat olie en kan een film achterlaten, terwijl schuurmiddelen en waterstofperoxide voor beschadigingen of verkleuring kunnen zorgen.



Meer tips?
Scan de QR-code.

Unilin Master Oak

Een collectie die
inspireert ...

Unilin Master Oak is verkrijgbaar in 10 houtdesigns en 2 effen kleuren. Of je nu kiest voor natuurlijke houttinten, luxueus groen of diepzwart, je vindt gegarandeerd het design dat jouw interieur compleet maakt.



Gebruik Unilin Master Oak voor:

- **Meubels** met decoratief plaatmateriaal (spaan of MDF), HPL en bijpassende kopse en langse kantenbanden,
- **Deuren** met HPL in deurformaat,
- Of **wanden** met het Clicwall wandsysteem.

Dankzij de perfecte kleur- en structuurkoppeling tussen de verschillende materialen maak je van elk interieurproject een harmonieus en stijlvol geheel.



Bring the outdoors in with **earthy tones**

Voor een interieur dat ademt.
Ontdek houttinten die elke ruimte vullen met warmte en puurheid.



Master Oak light natural
OH915 / V2A



←
Ontdek dit
design in detail.

Master Oak patina natural

OH923 / V2A



Ontdek dit
design in detail.

Master Oak natural hay

OH925 / V2A



Ontdek dit
design in detail.

Master Oak natural
OH913 / V2A

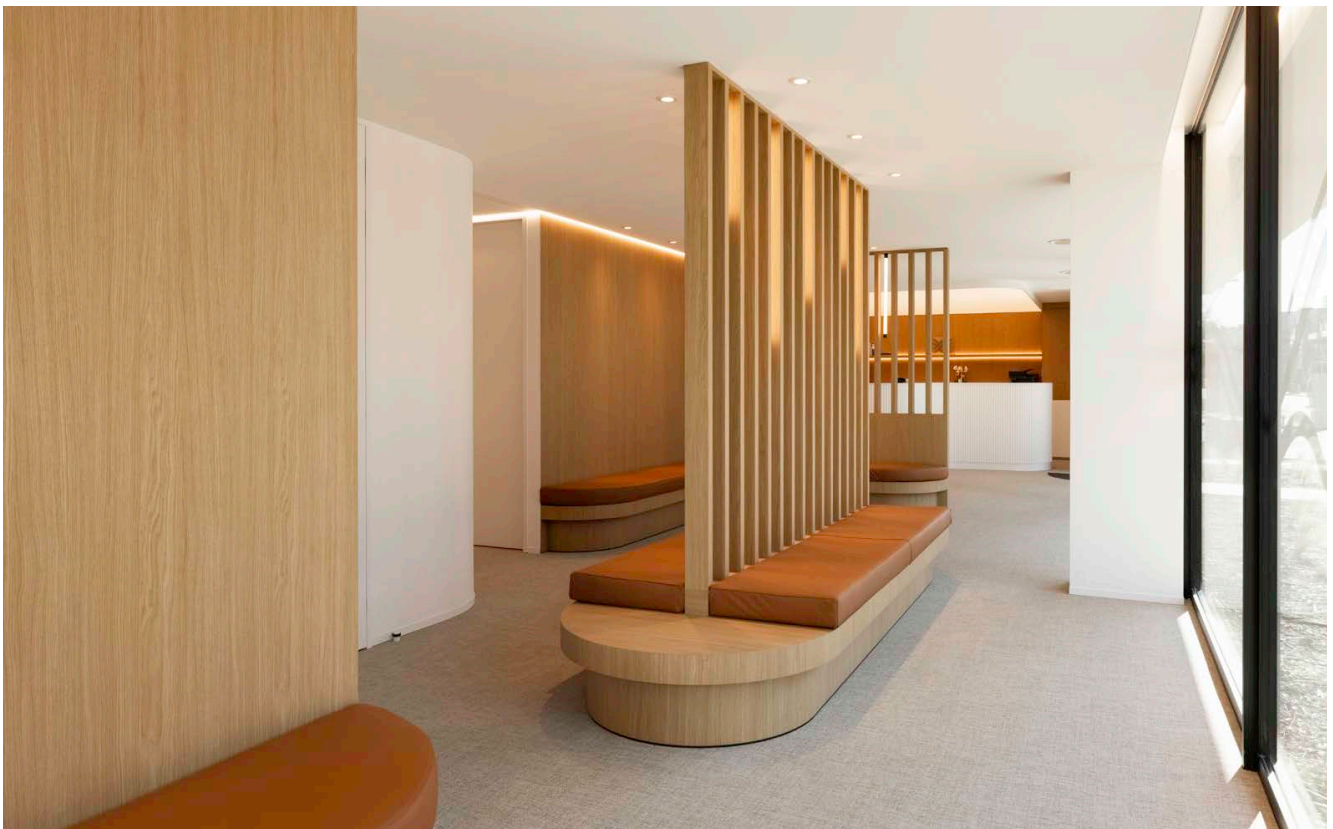

←
Ontdek dit
design in detail.

Master Oak double fumed
OH914 / V2A

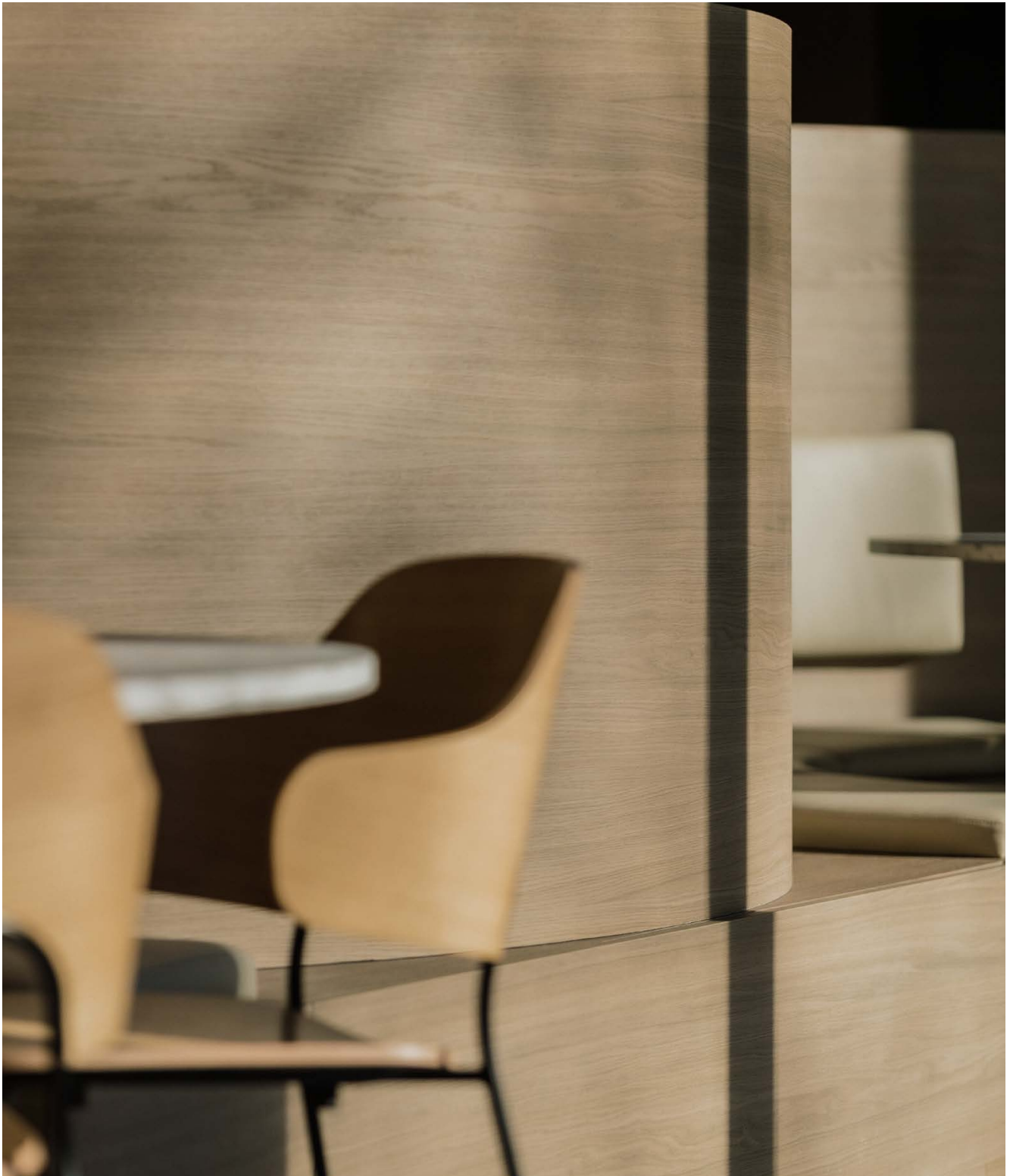

Ontdek dit
design in detail.

The quiet strength of **dark elegance**

Een kleurenpalet dat je ruimte diepte en warmte geeft.
Een knipoog naar luxe.



Master Oak brown
OH912 / V2A

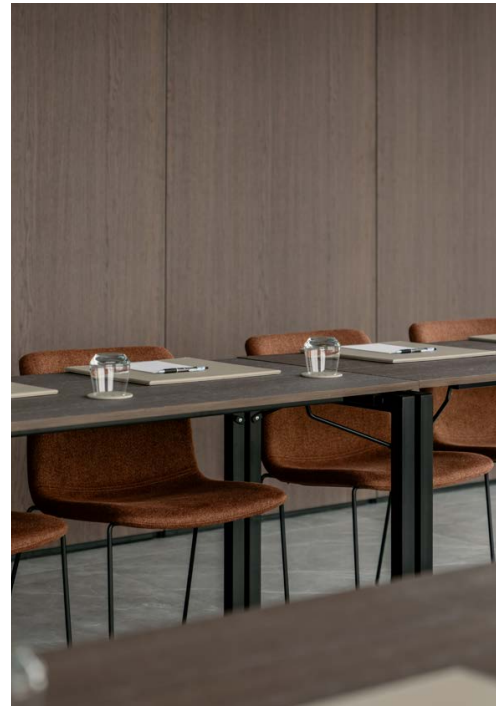
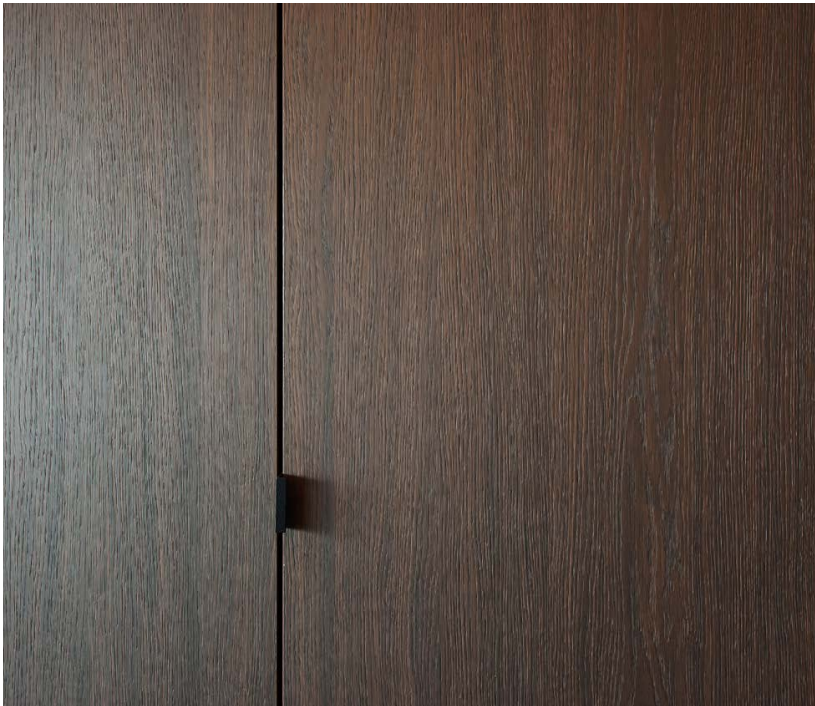

Ontdek dit
design in detail.

Master Oak natural copper
OH926 / V2A



Ontdek dit
design in detail.

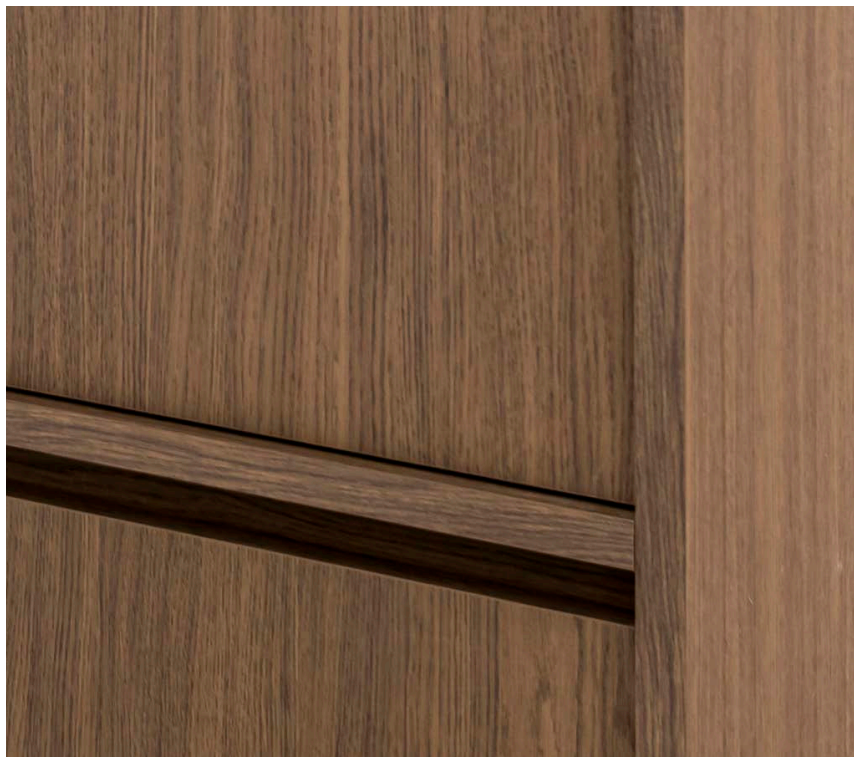

A refined statement in green

Een groene eik die opvalt door z'n elegantie.
Zacht, stijlvol en vol karakter – een subtiel
statement met blijvende impact.



Master Oak green
OH927 / V2A



Ontdek dit
design in detail.

Mastering **monochrome**

Voor wie het contrast durft op te zoeken.
Wit en zwart in hun meest verfijnde vorm.



Master Oak soft white
OH922 / V2A



←
Ontdek dit
design in detail.

Elegant black
00113 / V2A

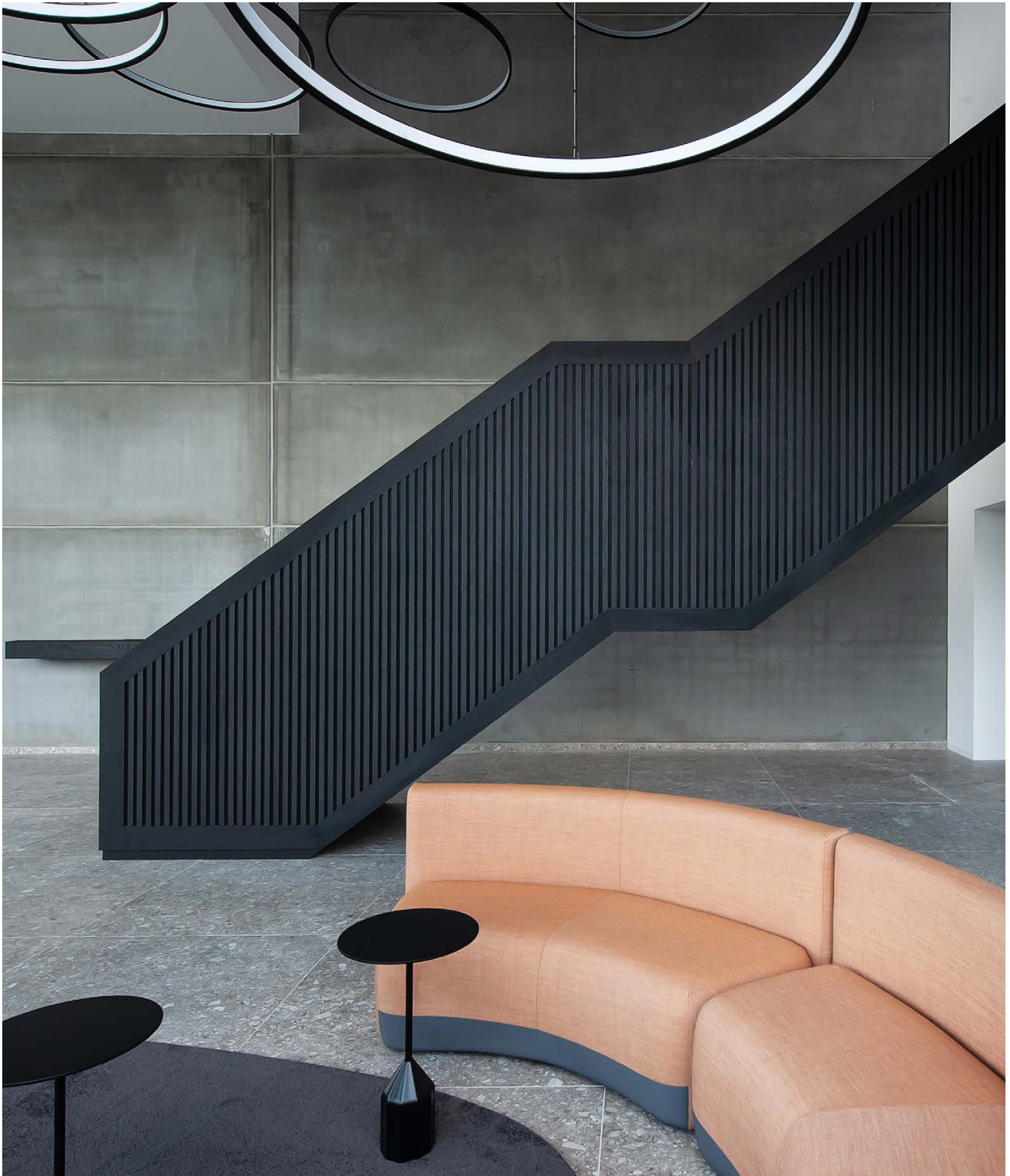

Ontdek dit
design in detail.

Master Oak patina greige

OH924 / V2A



Ontdek dit
design in detail.



OH915 / V2A
MASTER OAK
LIGHT NATURAL



Unilin Master Oak collectie

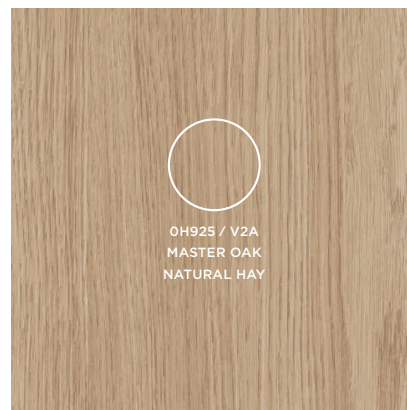

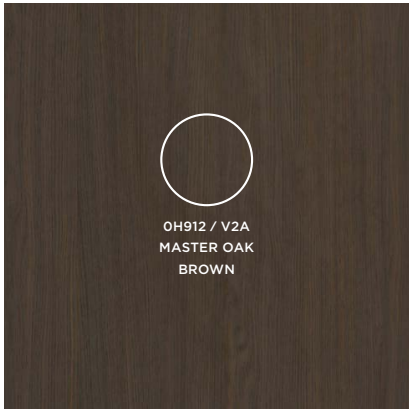





De eik waar je van houdt, **maar dan beter.**

Sterk design moet niet alleen indruk maken op dag één. Het moet blijven presteren – dag in, dag uit. En dat is precies wat Unilin Master Oak doet.

- **Kleurvast:** Blijft mooi, ook bij veel lichtinval.
- **Krasvast:** Tot 3 keer sterker dan eik fineer.
- **Vlekbestendig:** Makkelijk schoon, makkelijk mooi.
- **Reeds afgewerkt:** Wat je ziet is wat je krijgt.
- **Kleur- en designmatch:** Beschikbaar in bijpassend plaatmateriaal, HPL én kantenband (kopse & langse zijden).
- **Geen patroonherhaling:** Doorlopend design op groot formaat (2800 x 2070 mm).

Specificaties



- Stock range Decorative Range / Voorraadprogramma Decorative Range / Gamme de stock Decorative Range / Lagerprogramm Decorative Range

		Surface finish		Name		Decor	
		Structuur	Structure	Naam	Nom	Décor	Dekor
Melamine faced chipboard Gemelamineerde spaanplaat Panneau de particules mélaminé Melaminharzbeschichtete Spanplatte	2800x2070x18mm 2800x2070x19mm	V2A	V2A	Master Oak brown	Master Oak brown	OH912	OH912
		V2A	V2A	Master Oak natural	Master Oak natural	OH913	OH913
		V2A	V2A	Master Oak double fumed	Master Oak double fumed	OH914	OH914
		V2A	V2A	Master Oak light natural	Master Oak light natural	OH915	OH915
		V2A	V2A	Master Oak soft white	Master Oak soft white	OH922	OH922
		V2A	V2A	Master Oak patina natural	Master Oak patina natural	OH923	OH923
		V2A	V2A	Master Oak patina greige	Master Oak patina greige	OH924	OH924
		V2A	V2A	Master Oak natural hay	Master Oak natural hay	OH925	OH925
		V2A	V2A	Master Oak natural copper	Master Oak natural copper	OH926	OH926
		V2A	V2A	Master Oak green	Master Oak green	OH927	OH927
		V2A	V2A	Elegant black	Elegant black	O0113	O0113
		V2A	V2A	Elegant black	Elegant black	C0113	C0113
		V2A	V2A	Everest white	Everest white	OWE28	OWE28
		V2A	V2A	Everest white	Everest white	CWE28	CWE28
HPL* HPL* Stratifié HPL* Schichtstoff*	3050x1300x0,7mm						
HPL with coloured core HPL in de kern gekleurd Stratifié HPL teinté dans la masse Schichtstoff im Kern gefärbt	3050x1300x0,8mm						
HPL for doors HPL voor deuren Stratifié HPL format porte Schichtstoff für Türen	2150x950x0,7mm						
	2350x950x0,7mm						
	2350x1300x0,7mm						
Edge tape ABS ABS kantenband Bande de chant ABS ABS Kanten	23x0,8mm (75m/rl)						
	23x0,8mm endgrain (75m/rl)						
Clicwall	2785x600x10mm						
NCS		S8005-Y50R	S4020-Y10R	S5010-Y10R	S3020-Y	S1002-Y	S2002-Y50R
							S2010-Y20R
							S2020-Y20R
							S5020-Y30R
							S6005-G80Y
							S8502-B
							S8502-B
							S0603-R40B
							S0603-R40B
RAL							
							000 20 00
							000 20 00
							9003
							9003

Unilin Master Oak is beschikbaar in nog andere diktes en dragerplaten, zoals vochtwerende en brandvertragende spaanplaat & MDF, of zelfs een hoge densiteit MDF en wandpanelen. Zo vind jij voor elk project de juiste oplossing. Zie unilpanels.com voor meer productinformatie.

Master Oak collection



Unilin Panels

Breestraat 2B
8710 Wielsbeke
Belgium
T +32 56 66 70 21
info.panels@unilin.com
www.unilinpanels.com